

～3年後、なりたい自分がそこにいる。(築高キャッチフレーズ)～



ほんと

Hon&

宮城県栗原市築館字下宮野町浦22
築館高等学校 図書館だより29-6号
文責：司書 高橋

発行：平成29年10月2日

あっという間に10月です。空気がひんやり感じる日が続き、すっかり秋の気配に変わりました。日が暮れるのも早くなってきたので、いよいよ秋の夜長の時期です。考査も終わりほっと一息ついている頃かと思いますが、「スポーツの秋」「食欲の秋」とともに「読書の秋」もお忘れなく。長くなった夜の時間を活用して、本を一冊読んでみませんか？

☆9月の貸出統計結果☆

9月の全貸出数は190冊でした！

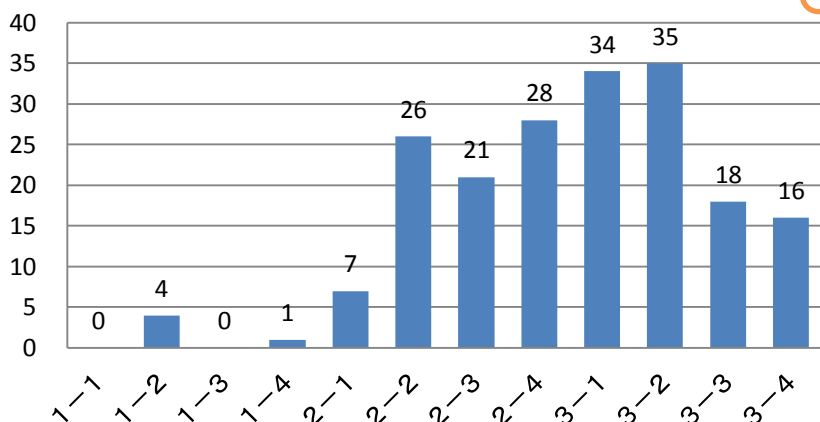

文化祭が終わり、いよいよ就職試験が開始しました。

3年生は、大学等の推薦入試資料や試験対策本など、この時期に合わせた本を借りていく姿がよく見られました。しっかり情報を蓄えて、試験に臨んでください。

今年度も半年が過ぎましたが、昨年度に比べて貸出数が増加しています！2・3年生の利用が多いのですが、1年生も遠慮せずに是非来館してくださいね。



9月1・2日に築高祭が行われました。図書委員会では、宮城県図書館から「百鬼夜行絵巻」を始めとした絵巻物のレプリカを3帖お借りして展示し、百鬼夜行のセンターを決める「HKY総選挙100」を行いました（結果は裏面）。恒例のスタンプラリーも多くのお客様に参加していただきました。ありがとうございました。



準備期間がない中、図書委員がそれぞれの分担を頑張りました。当日は、「HKY総選挙100」を楽しむお客様の姿がたくさん見られました。また、今年初めて「しおり作成コーナー」を設けましたが大変好評で小さなお客様が一生懸命しおりを作っていました。皆さん、ありがとうございました！



パパにあげるしおりだそうです

「HKY100総選挙! ~『百鬼夜行絵巻』のどの妖怪がイチオシ!?~」結果発表!

今年の文化祭では、「百鬼夜行絵巻」を展示するにあわせて、東北大学附属図書館参考調査係様にご協力いただき『HKY100総選挙』を行いました!
HKYは百(H)鬼(K)夜行(Y)の頭文字です。

文化祭では来場して下さった多くの方にどの妖怪がお気に入り?か投票していただきましたが、その後図書館前でも延長展示して築高生にも投票してもらいました。

図書館前を通るたびにシールを貼っていく姿も見られ、楽しんで参加していただけたようです。

さて、見事センターに選ばれたのはどの妖怪でしょうか?!



第1位! のっぺらぼう (19票)

意外にも割合地味な妖怪がセンターをつかみ取りました! 築高生、来場者の心をつかんだのはコロンとしたフォルムでしょうか。

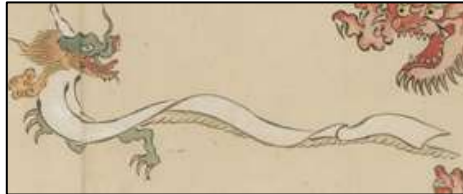

第2位! 一反木綿風龍 (18票)

一反木綿なのに龍。龍なのに体が布?この摩訶不思議な組み合わせが魅力となったのかも。



第3位! 布に隠れた何か (14票)

中身が分からない、というミステリアスな雰囲気によられた人多数。チラッとのおぞく足は強そう。



上半期の統計結果

	1組	2組	3組	4組	合計
1年	62	65	44	80	251
2年	27	135	110	138	410
3年	200	178	100	165	643

クラス別貸出状況



貸出トップ10 (多読者)

NO.	クラス	名前	冊数
1	3-2	菅原 千怜	72
2	3-4	熊谷 亜美	31
3	3-1	佐々木 まな	27
4	3-1	福地 柚菜	22
4	2-4	千田 美月	22
6	3-3	大場 さくら	21
7	3-4	笠原 美華	20
7	3-2	加藤 紫音	20
9	2-4	佐藤 心	19
10	2-4	氏家 未来	18

貸出上位になっている生徒の皆さんは「読み終わったら次の本」と途切れることなく図書館を利用しています。
今年はなんと、男子が一人もいません…。



平成29年度 芸術鑑賞会について

日時: 平成29年10月5日(木) 13時開場 13時半開演
場所: 栗原文化会館
演目: 【音楽】「PerformancePerformance Players」



今年度の芸術鑑賞会はPPPによるパーカッションパフォーマンスです。
PPPはマーチングを中心とした打楽器のパフォーマンス集団。スネアドラムや大太鼓を肩や腰に取り付けて動きながら楽器を演奏します。先日、「イッテQ」にも出演された実力派の皆さんの演奏を是非お楽しみください!

当日は2時間目まで通常授業を行った後、学校からそれぞれ移動します。1年生にとっては初めての芸術鑑賞会ですね。途中、事故等に十分気をつけてください。